

DAAPP

FAENAS 2.5

MANUAL de USUARIOS



Descripción del Sistema

Faenas 2.5 es un sistema destinado a agilizar las tareas administrativas de frigoríficos avícola. Las funciones que Faena 2.5 brinda son:

- Manejo de base de datos de líneas de productos.
- Manejo de base de datos de productos y sus diferentes presentaciones.
- Bases de datos de catastro de:
 - empresas de transportes de aves
 - camiones para traslado de aves vivas
 - choferes
 - granjas
 - empresas de transportes de productos terminados
 - camiones para traslado de productos
 - clientes
 - plan de cuentas de gastos
- Registro de archivo de ingresos de aves a planta.
- Registro estadístico de producción.
- Ajustes de stock
- Costos imputados según plan de cuentas definible.
- Imputación de costos específicos a la elaboración de determinados productos y/o líneas.
- Registro de cargas y despacho de productos.
- Reportes sobre:
 - Ingreso de aves por fecha, granja, empresa, camión, chofer.
 - Resumen de producción, % por producto, % por línea, eficiencia productiva.
 - Seguimiento de producción histórica por producto y/o línea.
 - Resumen de movimientos de stock.
 - Informe general de costo de faena totales y por kilo de producto elaborado, agrupando los items por rubros y cuentas de gastos.
 - Informe de costos específicos de elaboración de productos y/o líneas.
 - Lista de despachos por fecha, clientes, empresa, camión chofer.

Menú principal

Faenas 2.5 facilita la operación del sistema dividiendo el menú de opción en 4 opciones globales:



Productos: maneja las bases de datos sobre líneas, productos y presentaciones.

Catastro: bases de datos globales del sistema, empresas, choferes, camiones, granjas, clientes, plan de cuentas, etc.

Movimientos: procesos diarios acerca de ingresos de aves a planta, producción, ajustes, costos y despachos de mercadería.

Informes: brinda acceso a todos los informes disponibles en el sistema.

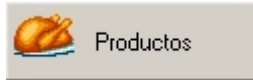
Productos**Lineas**

La opción **Lineas** del menú **Productos** muestra y permite actualizar el archivo de lineas de productos. Antes de cargar productos deben definirse las lineas a las que pertenecen.

Los botones de actualización permiten agregar, modificar o borrar lineas

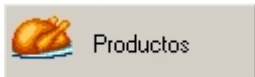

Productos**Productos**

La opción **Productos** muestra y permite actualizar el archivo de productos y sus presentaciones. A la derecha se muestra una tabla con la lista de presentaciones cargada para el producto seleccionado.

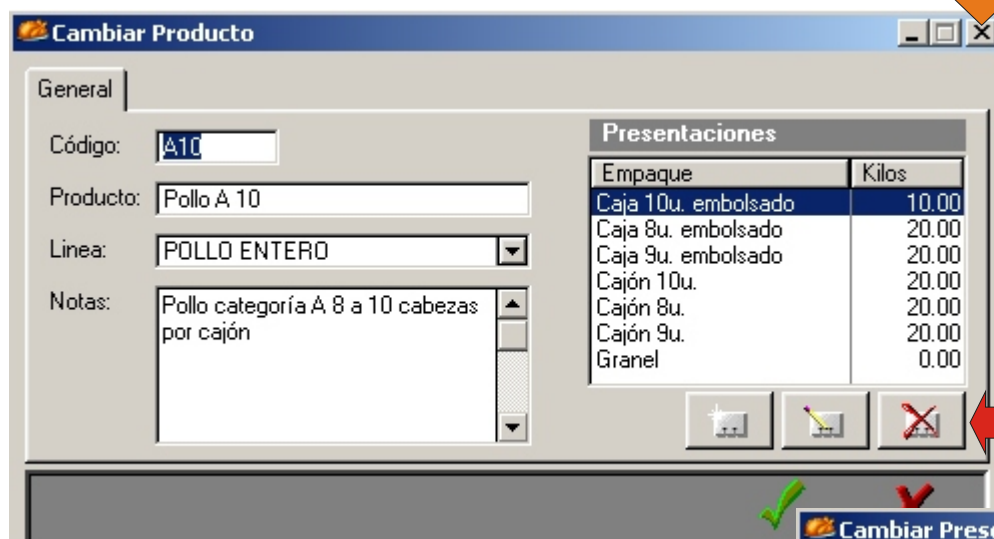
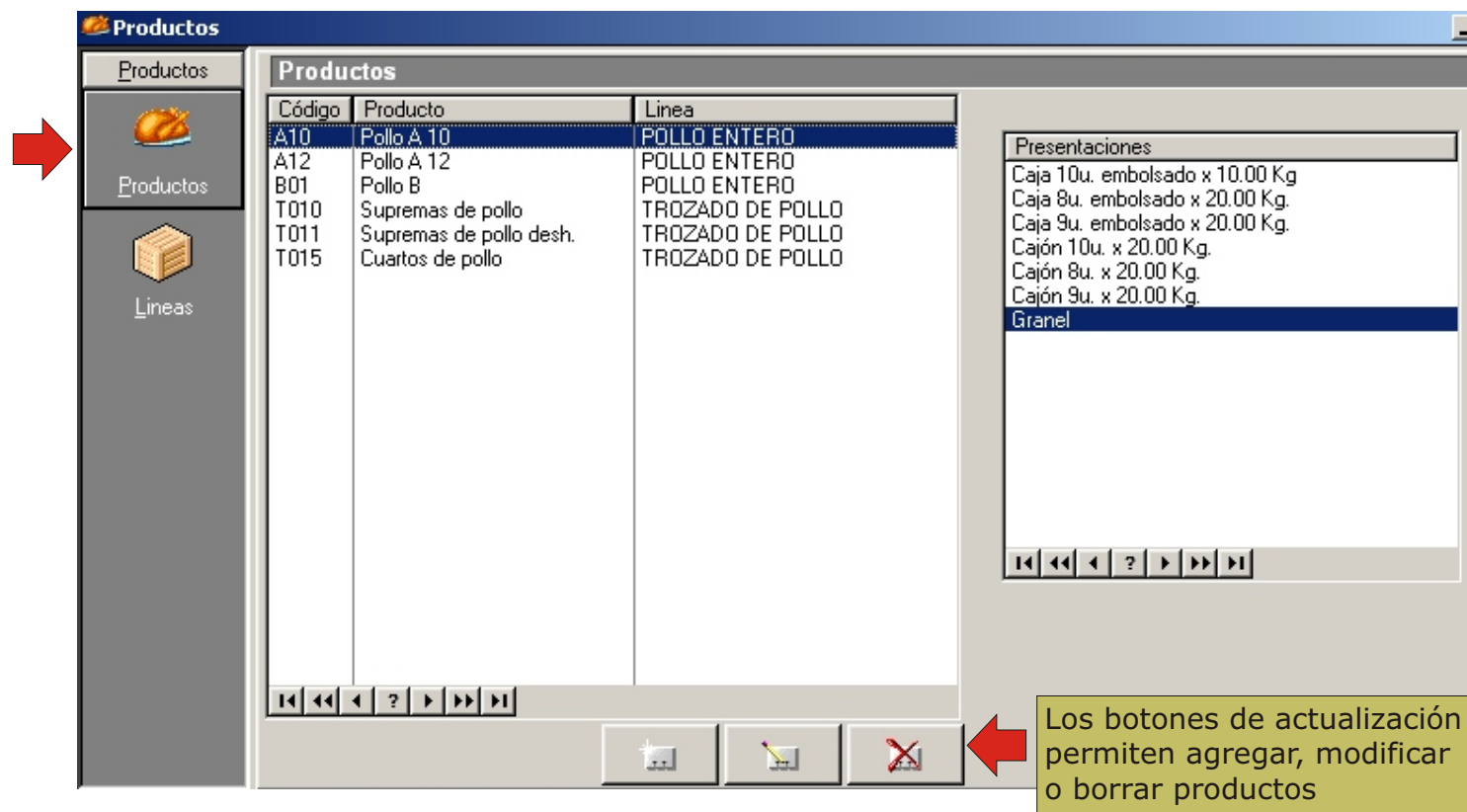

Cada presentación de producto puede tener un kilaje fijo (preestablecido) o variable.

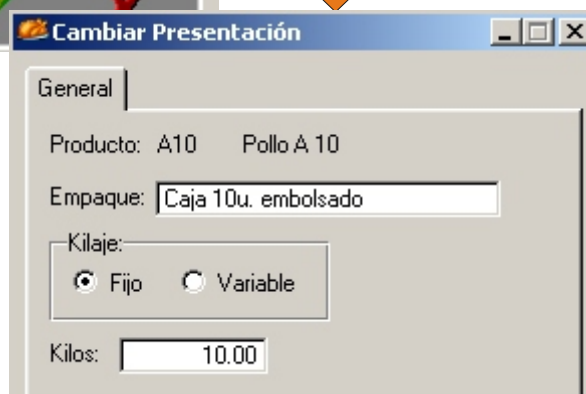

Catastro

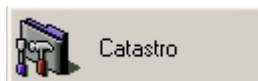

Granjas

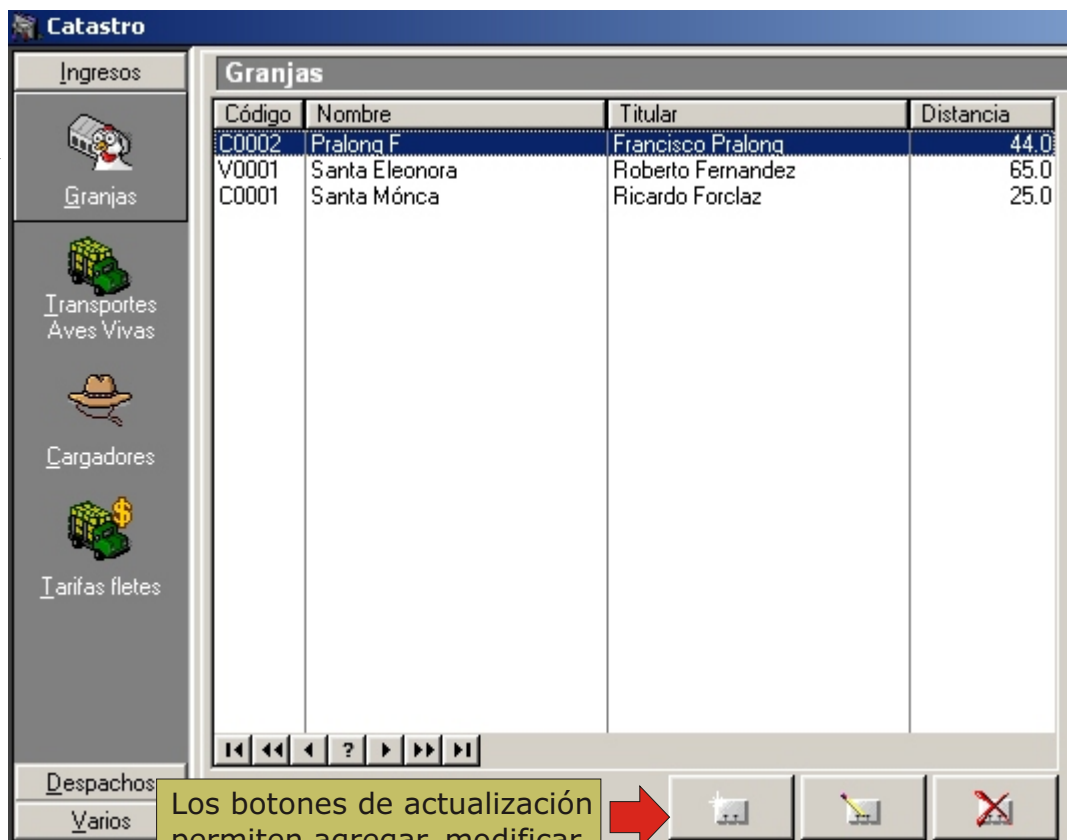

La opción **Granjas** del menú **Catastro** muestra y permite actualizar el archivo de granjas de las cuales provienen las aves que ingresan a planta.

Los botones de actualización permiten agregar, modificar o borrar granjas

The 'Cambiar Granja' dialog box has a 'General' tab with the following fields:

- Código de Granja: V0001
- Nombre Granja: Santa Eleonora
- Titular Granja: Roberto Fernandez
- Distancia a Planta: 65.0

At the bottom are two buttons: a green checkmark (confirm) and a red X (cancel).

Catastro

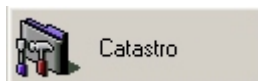
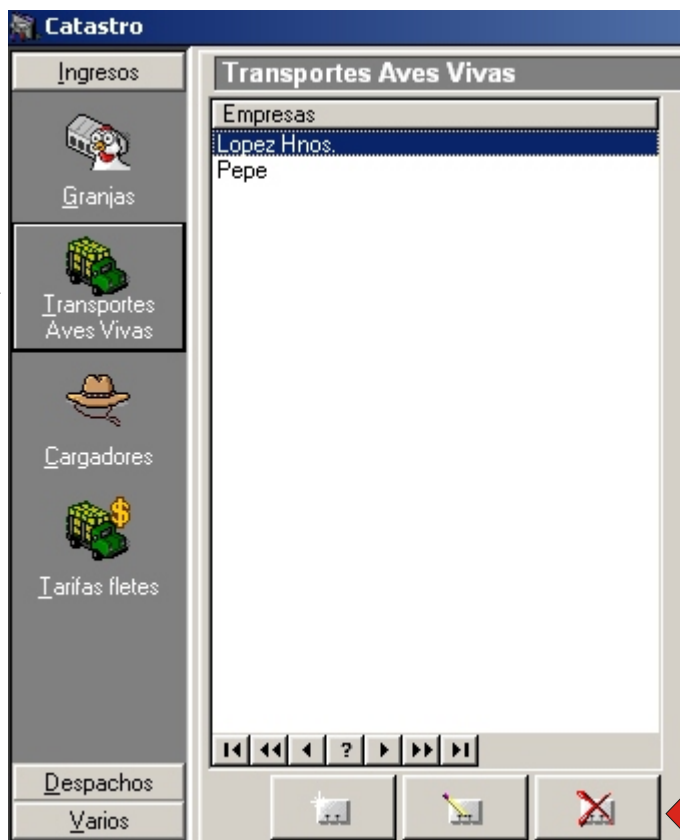
Transportes Aves Vivas

La opción **Transportes Aves Vivas** del menú **Catastro** muestra y permite actualizar el archivo de empresas de transporte de aves vivas y sus camiones, acoplados y choferes.

Los botones de actualización permiten agregar, modificar o borrar empresas

La ficha de Empresas de transporte almacena las tablas de choferes, camiones y acoplados; estas pueden ser modificadas con los botones de actualización que se muestran debajo de cada una de ellas

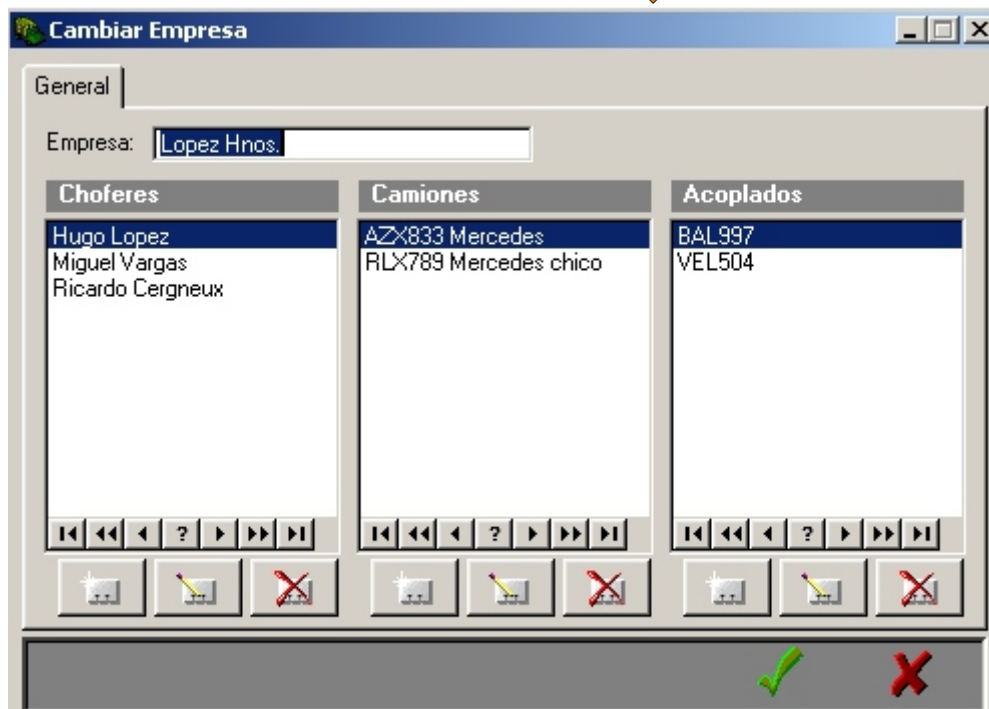

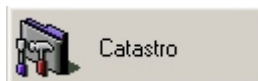
Catastro**Cargadores**

Cargadores en el menú ***Catastro*** muestra y permite actualizar el archivo de cuadrillas o encargados de la carga de aves vivas.

Los botones de actualización permiten agregar, modificar o borrar cargadores

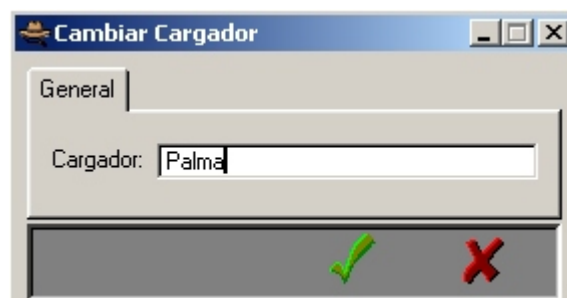

Catastro

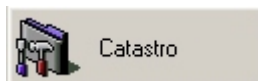

Tarifas

Catastro

Ingresos

Granjas

Transportes Aves Vivas

Cargadores

Tarifas fletes

Cód.	Desde Km.	Hasta Km.	Valor Chasis	Valor Equipo
1	0.0	20.0	0.0042	0.0035
1	20.1	40.0	0.0082	0.0078
1	40.1	60.0	0.0100	0.0090

Despachos

Varios

Los botones de actualización permiten agregar, modificar o borrar tarifas

Faenas 2.5 establece la posibilidad de cargar una o más tablas de tarifas de fletes, de manera que sean liquidados automáticamente en los informes de viajes de aves vivas. La función **Tarifas de fletes** del menú **Catastro** permite agregar, cambiar o borrar estas tablas.

Las tarifas son establecidas entre distancia y permiten especificar distintos precios para equipos o chasis solos, también los viajes pueden ser aforados a un mínimo.

Pueden tenerse cargadas paralelamente varias tablas de tarifas utilizando para cada una de ellas un código de tarifa distinto.

Cambiar Tarifa

General

Código Tarifas: 1

Rango de Kilómetros: 20.1 40.0

Forma liquidación:

☒ x Kilo transportado

☐ x Ave transportada

☐ x Jaula transportada

Valor unitario p/chasis: \$0.0082 Aforo mínimo: \$60.00

Valor unitario p/equipos: \$0.0078 Aforo mínimo: \$80.00

✓ ✗

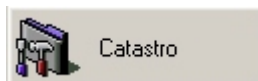
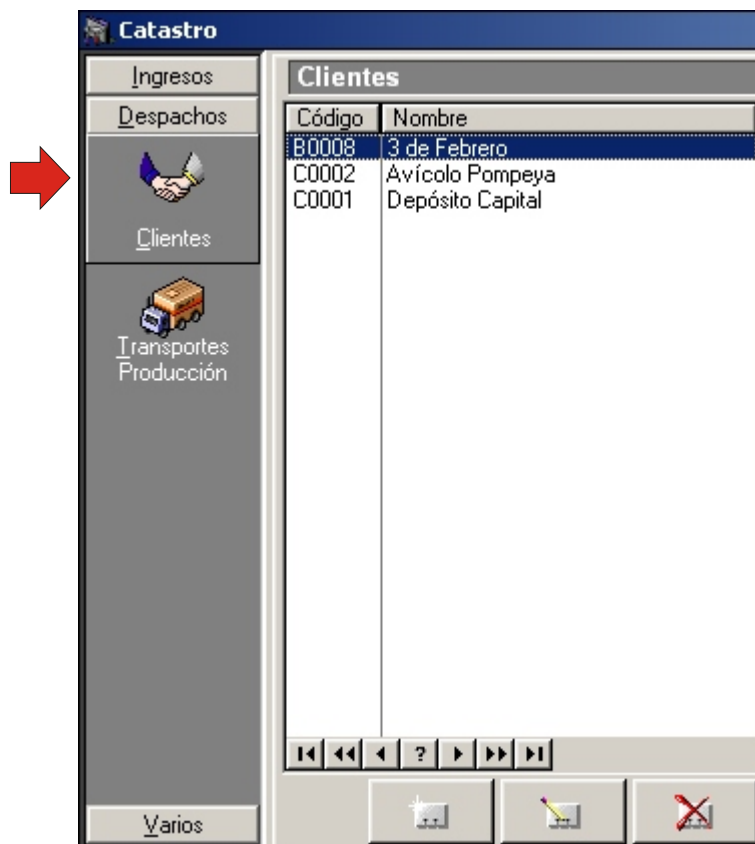
Catastro**Cientes**

La opción **Cientes** del menú **Catastro** muestra y permite actualizar el archivo de clientes destinatarios de los despachos de mercadería

Los botones de actualización permiten agregar, modificar o borrar clientes

Cada cliente puede tener hasta 5 direcciones de entrega diferentes (depósitos).

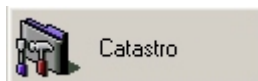
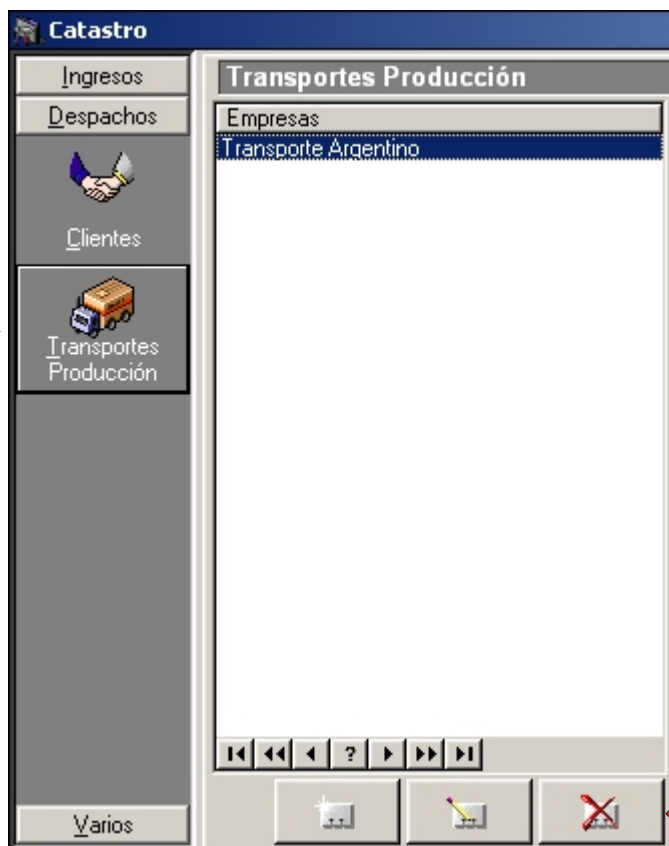
Catastro**Transportes Producción**

La opción **Transportes Producción** del menú **Catastro** muestra y permite actualizar el archivo de empresas de transporte de mercadería y sus camiones y choferes.

Los botones de actualización permiten agregar, modificar o borrar empresas

La ficha de Empresas de transporte almacena las tablas de choferes y camiones; estas pueden ser modificadas con los botones de actualización que se muestran debajo de cada una de ellas

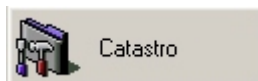
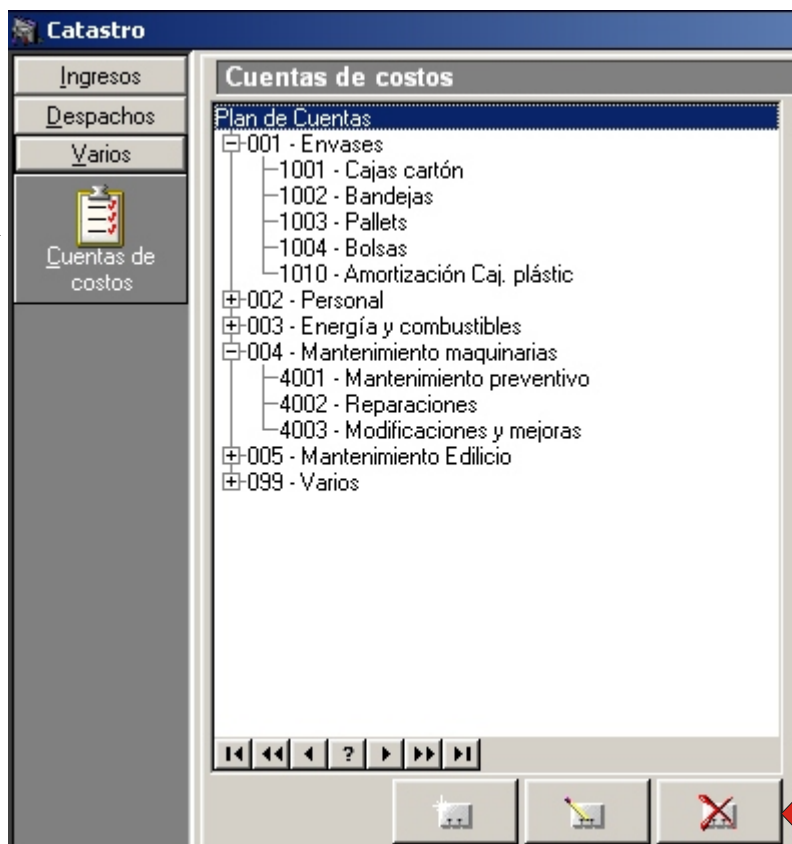

Catastro

Cuentas de costos

Cuentas de costos del menú **Catastro** muestra y permite actualizar un plan de cuentas organizandolas por rubros; por ejemplo el rubro envase esta dividido en las cuentas cajas, bandejas, pallets, etc.

Con los íconos "+" y "-" se expanden y contraen las tablas.

Nota: para agregar un nuevo rubro se debe estar posicionado en el tope de la tabla: "Plan de Cuentas", si se posiciona sobre un rubro se agregará una nueva cuenta a ese rubro.

Los botones de actualización permiten agregar, modificar o borrar rubros y cuentas

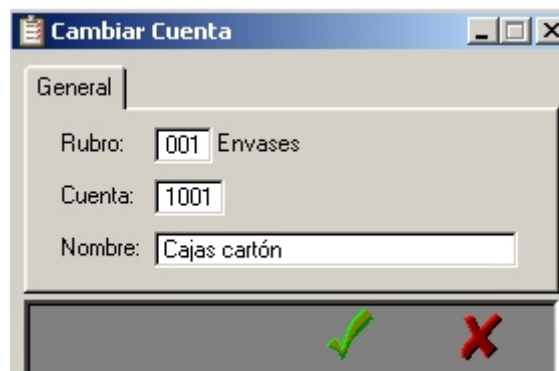

Movimientos

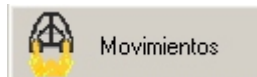
Ingresos a Planta

Ingresos a Planta presenta una lista cronológica de las entradas de aves a faena

Movimientos

Ingresos a Planta

Fecha	Granja	Transporte	Camión	Aves	Kilos	Peso prom.
20/03/2003	C0001 Santa Mónica	Lopez Hnos.	AZX833 VEL504	5,000	13,850	2.770
20/03/2003	C0002 Pralong F	Lopez Hnos.	RLX789	2,000	5,860	2.930
20/03/2003	C0001 Santa Mónica	Pepe	VAN055	1,500	3,670	2.447
21/03/2003	C0001 Santa Mónica	Lopez Hnos.	AZX833 BAL997	14,000	38,430	2.745

Los botones de actualización permiten agregar, modificar o borrar ingresos

Cambiar Ingreso de Aves

General

Fecha: 20/03/2003

Granja: C0001 Santa Mónica

Transporte: Lopez Hnos.

Cargador: Blanc

Chofer: Miguel Vargas

Camión: AZX833

Acoplado: VEL504

Cod. Tarifa: 1

Aves: 5,000

Jaulas: 6,000

Aves / Jaula: 0.8

Sexo: ☐ Machos ☐ Hembra ☒ Mixtos

Edad: 51

Hora llegada granja: 02:00

Hora carga: 02:40

Hora llegada planta: 04:05

Hora descarga: 05:00

Aves muertas: 0

Descartes: 2

Kilos Brutos: 22,000

Tara: 8,100

Kilos netos: 13,900

Descuento kilos: 50

Kilos netos finales: 13,850

Peso promedio: 2.770

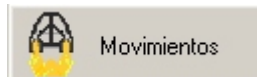
Movimientos**Producción**

La opción **Producción** del menú **Movimientos** presenta una lista de los resultados de faenas

Movimientos

Faenas

- Ingresos a Planta
- Producción**
- Ajustes de stock
- Costos
- Despachos

Producción

Fecha	Producto	Presentación	Cantidad	Kilos
20/03/2003	A10 Pollo A 10	Caja 10u. embolsado x 10.00 Kg	245.00	2,450.00
20/03/2003	A10 Pollo A 10	Caja 9u. embolsado x 20.00 Kg.	160.00	3,200.00
20/03/2003	A10 Pollo A 10	Cajón 10u. x 20.00 Kg.	55.00	1,100.00
20/03/2003	A10 Pollo A 10	Cajón 9u. x 20.00 Kg.	87.00	1,740.00
20/03/2003	A10 Pollo A 10	Caja 8u. embolsado x 20.00 Kg.	38.00	760.00
20/03/2003	A10 Pollo A 10	Cajón 8u. x 20.00 Kg.	17.00	340.00
20/03/2003	A12 Pollo A 12	Cajón 11 u. x 20.00 Kg.	93.00	1,860.00
20/03/2003	A12 Pollo A 12	Cajón 12 u. x 20.00 Kg.	44.00	880.00
20/03/2003	B01 Pollo B	Cajón x 20.00 Kg.	22.00	440.00
20/03/2003	B01 Pollo B	Granel	0.00	78.00
20/03/2003	T010 Supremas de pollo	Cajón x 20.00 Kg.	55.00	1,100.00
20/03/2003	T010 Supremas de pollo	Caja x 14.00 Kg.	30.00	420.00
20/03/2003	T011 Supremas de pollo desh.	Caja x 14.00 Kg.	30.00	420.00
20/03/2003	T015 Cuartos de pollo	Cajón x 20.00 Kg.	120.00	2,400.00
20/03/2003	T015 Cuartos de pollo	Cajas x 14.00 Kg.	50.00	700.00
20/03/2003	T015 Cuartos de pollo	Bandejas	12.00	155.30
20/03/2003	T015 Cuartos de pollo	Granel	0.00	18.00

Los botones de actualización permiten agregar, modificar o borrar datos de producción

Cambiar Producción

General

Fecha: 20/03/2003

Producto: A10 Pollo A 10

Presentación: Caja 10u. embolsado x 10.0

Cantidad: 245.00

Kilos: 2,450.00

✓ ✗

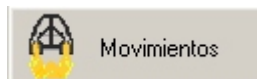
Movimientos**Ajustes de stock**

Cuando por algún motivo el stock real difiere del stock del sistema Faenas 2.5 permite realizar **Ajustes de stock** desde el menú **Movimientos**

Movimientos

Ajustes de stock

Fecha	Producto	Presentación	Cantidad	Kilos
21/03/2003	A10 Pollo A 10	Caja 9u. embolsado x 20.00 Kg.	-1.00	-20.00

Fecha:

Los botones de actualización permiten agregar, modificar o borrar ajustes

Cambiar Ajuste

General

Fecha:

Producto: Pollo A 10

Presentación:

Cantidad:

Kilos:

Notas:

Movimientos

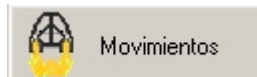

Costos

Los gastos de faena y preparación del producto pueden ser cargados al sistema para obtener informes de costo por kilo producido e incidencias de los distintos rubros y cuentas en dichos costos, para ello es la opción **Costos** del menú **Movimientos**

Movimientos

Faenas

- Ingresos a Planta
- Producción
- Ajustes de stock
- Costos**
- Despachos

Costos

Fecha	Rubro	Cuenta	Cantidades	Costo unitario	Costo Total
20/03/2003	001 Envases	1004 Bolsas	5,000.00	0.0380	190.00
20/03/2003	001 Envases	1010 Amortización Caj. plástic	100.00	5.0000	500.00
20/03/2003	002 Personal	2001 Sueldos Planta Estable	0.00	0.0000	2,200.00
20/03/2003	002 Personal	2002 Horas Extras	0.00	0.0000	188.60
20/03/2003	002 Personal	2003 Previsión SAC	0.00	0.0000	420.00
20/03/2003	002 Personal	2004 Previsión Vacaciones	0.00	0.0000	90.00
20/03/2003	003 Energía y combustibles	3001 Edeersa	0.00	0.0000	1,349.00
20/03/2003	003 Energía y combustibles	3002 Fueloil	0.00	0.0000	100.00
20/03/2003	003 Energía y combustibles	3003 Leña calderas	0.00	0.0000	230.00
20/03/2003	004 Mantenimiento maquinarias	4001 Mantenimiento preventivo	0.00	0.0000	300.00
20/03/2003	004 Mantenimiento maquinarias	4002 Reparaciones	0.00	0.0000	324.00
20/03/2003	005 Mantenimiento Edificio	5001 Refacciones y mejoras	0.00	0.0000	250.00

Fecha:

Los botones de actualización permiten agregar, modificar o borrar costos

Cambiar Costo

General

Fecha:

Rubro: Envases

Cuenta: Bolsas

Detalle:

Cantidad:

Costo unitario:

Costo:

Imputación directa

Línea	Producto	Costo
POLLO ENTERO	190.00

Se pueden agregar, cambiar o borrar imputaciones de costos con los botones de actualización ubicados debajo de la tabla.

Un gasto puede ser imputado (total o parcialmente) a un producto específico o línea de productos. Por ejemplo las bandejas serían un costo específico del pollo embandeado. De esta forma se pueden obtener informe de costos agregados a determinados productos y/o líneas

Movimientos



Despachos

La opción **Despachos** muestra la lista de cargas de mercaderías. A la derecha se muestra una tabla con el detalle de los clientes que conforman la carga seleccionada.

Despachos

Fecha	Carga N°	Transporte
20/03/2003	1	Transporte Argentino

Detalle Clientes

Pos.	Cliente	Destino
1	C0001 Depósito Capital	J.B. Justo 5500
2	C0002 Avícola Pompeya	Av. Roca 3500 - Capital

Los botones de actualización permiten agregar, modificar o borrar despachos

Cambiar Despacho

General

Carga N°: 1

Fecha: 20/03/2003

Transporte: Transporte Argentino

Chofer: Pablo Guiot

Camión: ALA980

Detalle Clientes

Pos.	Cliente	Destino
1	C0001 Depósito Capital	J.B. Justo 5500
2	C0002 Avícola Pompeya	Av. Roca 3500 - Ca

Pueden agregarse, cambiarse o borrarse clientes a la carga con los botones de actualización

Ver pagina siguiente

Movimientos



Despachos

Cambiar Cliente

General

Posición: 1

Cliente: C0001 Depósito Capital

Destino: 1 J.B Justo 5500

Detalle de Carga

Producto	Presentación	Cantidad	Kilos
A10 Pollo A 10	Cajón 10u. x 20.00 Kg.	50.00	1,000.00
A10 Pollo A 10	Caja 8u. embolsado x 20.00 Kg.	30.00	600.00
T015 Cuartos de pollo	Cajón x 20.00 Kg.	10.00	200.00

La lista muestra el detalle de la mercadería despachada al cliente

Pueden agregarse, cambiarse o borrarse productos a la carga con los botones de actualización ubicados debajo de la tabla

Cambiar Producto

General

Producto: A10 Pollo A 10

Presentación: Cajón 10u. x 20.00 Kg.

Cantidad: 50.00

Kilos: 1,000.00

Reportes

Producción

Resumen de producción: Informe que presenta un detalle de la producción en el rango de fechas indicado, totalizando kilos y unidades por producto, línea y general, señalando el % de cada uno sobre el total de producción. Realiza un resumen de las aves ingresadas a planta y sus pesos marcando el rendimiento porcentual de faena.

Seguimiento de producción por línea: Evolución cronológica de producción de cada producto y presentación en el rango de fechas indicado para una línea de productos.

Informe de stock: Informe de stock inicial, producción, ventas, ajustes y stock final de cada producto en un determinado lapso de fechas.

Informe de costos: Reporta los costos de faena totalizados por rubros y cuentas, indicando el % de incidencia de cada uno sobre el costo total de faena y el costo por kilo producido.

Informe de costos específicos: Detalla por rubro y cuenta los costos específicamente imputados a un determinado producto y/o línea de productos; pudiendo esta manera apreciarse los costos agregados a la producción de determinados items.

Reportes**Ingresos**

Informe de ingresos: Lista de entradas de aves en planta indicando cantidad, kilos y peso promedio con subtotales por granja y totales diarios.

Lista de viajes: Lista de viajes filtrados por empresa, chofer y/o camión. Indicando kilos transportados distancias y valor del flete en base a tabla de tarifas.

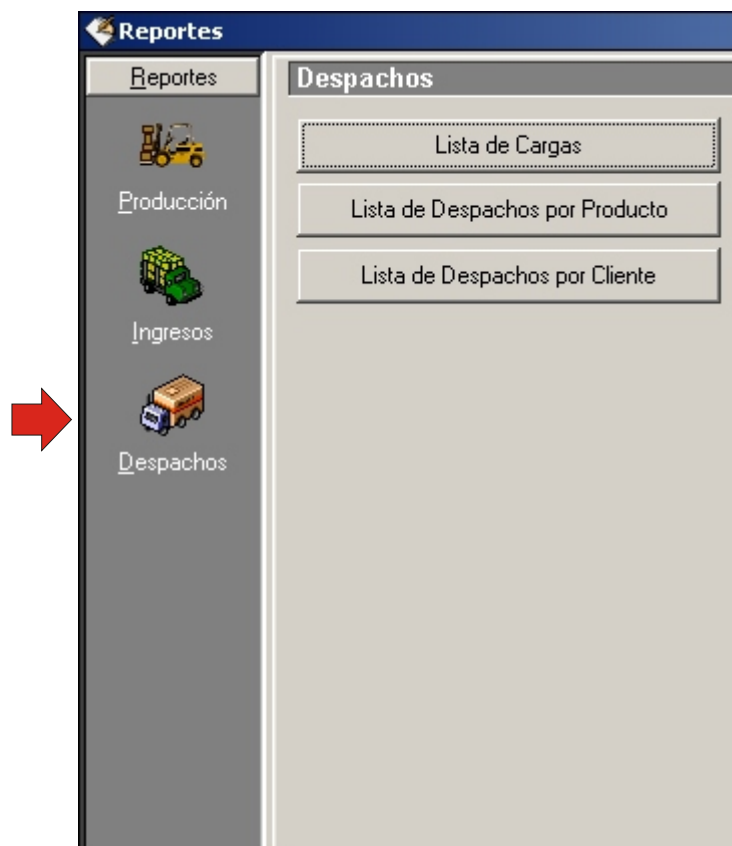
Reportes**Despachos**

Lista de cargas: Reporte cronológico de despachos filtrados por empres, camión y/o chofer indicando detalle de clientes por viaje y volúmenes transportados.

Lista de despachos por producto: Detalle de cargas realizadas en un rango determinado de fechas de un producto con subtotales por presentación.

Lista de despachos por cliente: Informe de ventas por cliente en un rango de fechas determinado con totales por producto y presentación

Reportes**Destino de Reportes:**

Todos los informes de DAPP faenas 2.5 pueden ser dirigidos a impresora (con vista previa en pantalla) o a Ms. Excel. Para dirigir estos reportes a uno u otro destino se utilizan los botones que se muestran en la barra de herramientas que se muestra en todas las pantallas de dialogo donde se definen los parámetros del informe.

A dialog box titled 'Parámetros del Informe'. It contains a label 'Movimientos entre Fechas:' followed by two date input fields. The first field contains '1/03/2003' and the second contains '30/03/2003'. At the bottom, there is a toolbar with three buttons: a printer icon, a green 'X' icon, and a green checkmark icon.